



**LIFE MEDWOLF  
IL LUPO E LE ATTIVITA'  
UMANE: SIMPOSIO  
INTERNAZIONALE  
Grosseto 9 novembre 2017**

# ***Il lupo in Emilia-Romagna***

***Maria Luisa Zanni***

***Assessorato Agricoltura***

# 1999

## Regione Emilia-Romagna

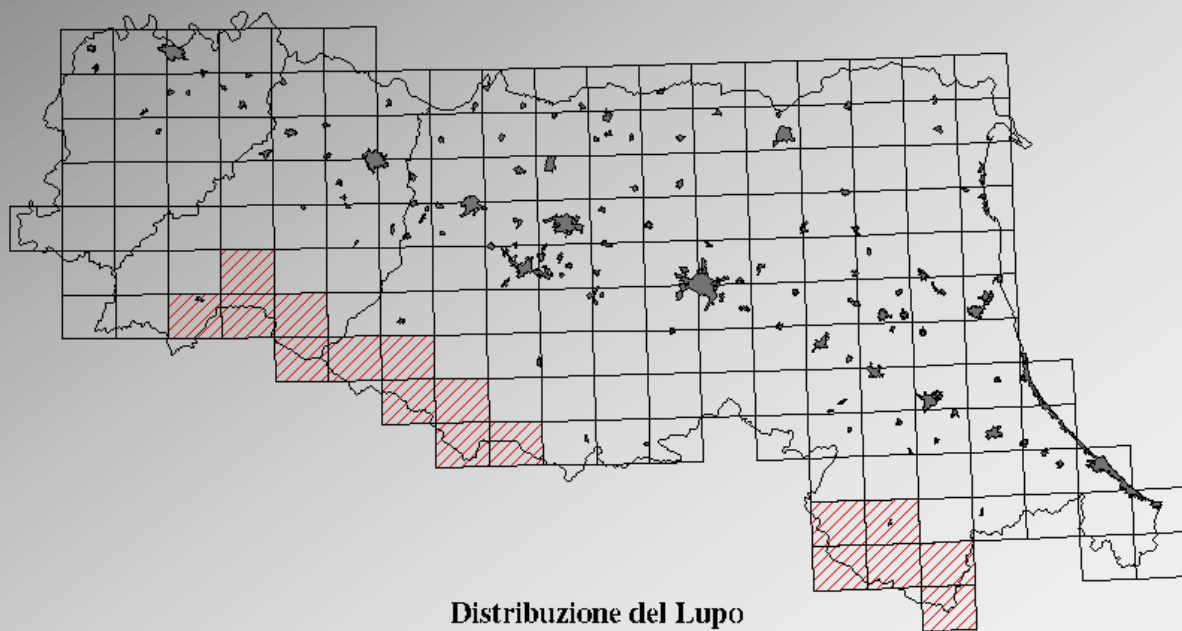

Distribuzione del Lupo

# Carta delle vocazioni faunistiche della Regione Emilia-Romagna 1999 aggiornamento 2006

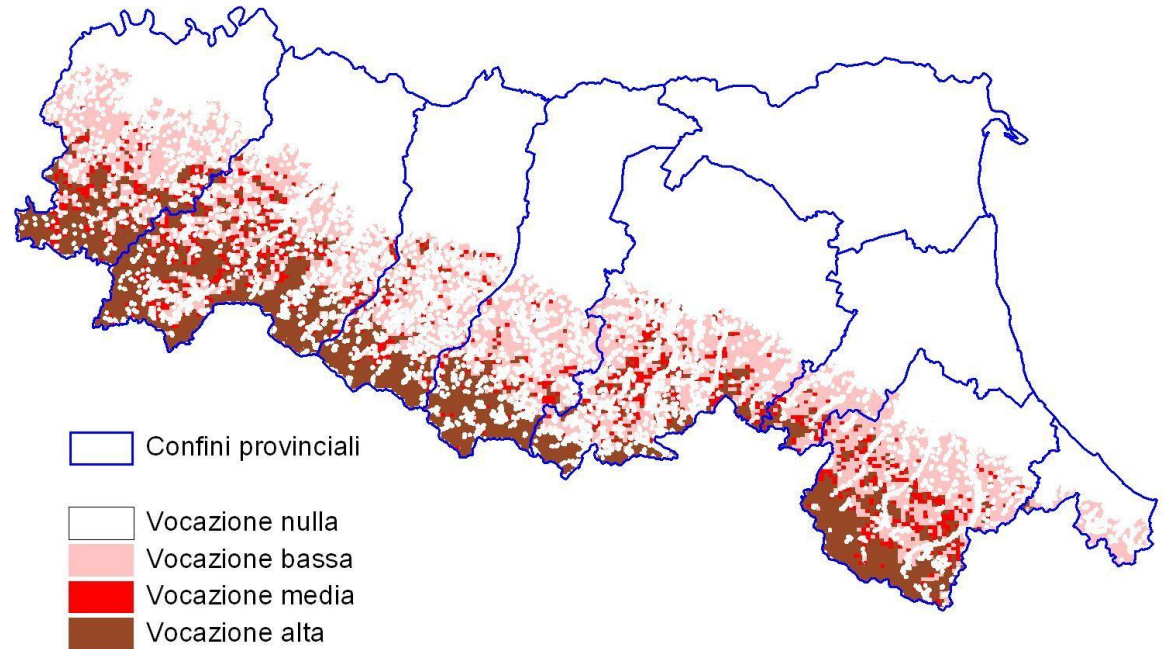

Lupo - vocazione biotica

**2001**

*Regione Emilia-Romagna  
Istituto Nazionale per la Fauna Selvatica*

# *Monitoraggio del lupo mediante analisi genetica dei campioni biologici*

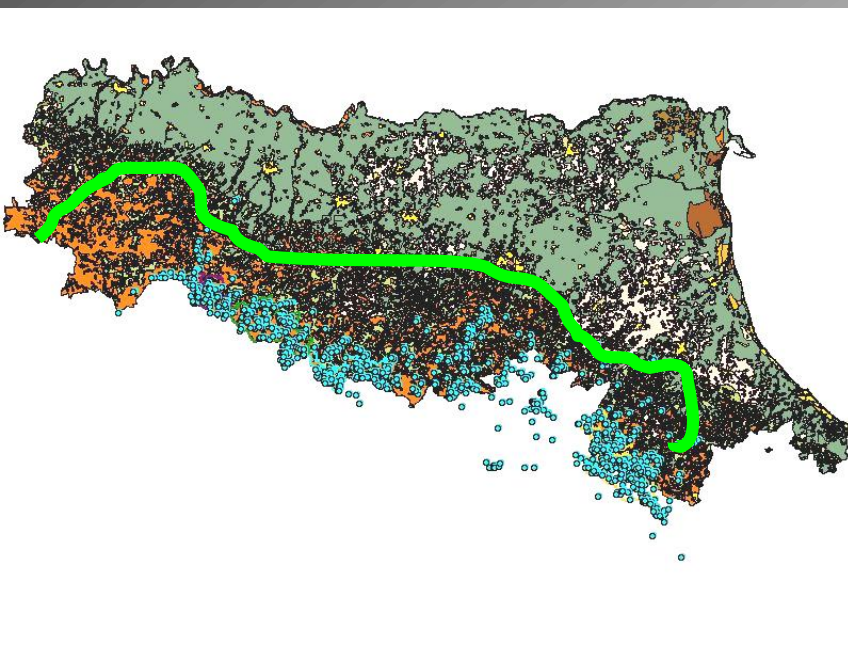

Personale (circa 150 persone)

Corpo Forestale dello Stato  
CTA dei parchi nazionali  
Corpo di Polizia provinciale  
Gruppi Ecologici Volontari

Volontari  
Studenti  
Ricercatori

**Oltre  
7.000  
campioni  
testati**

Metodologia    campionamento non-invasivo (feci)  
analisi del DNA = identificazione della specie  
(lupo, cane, ibrido) dell'individuo del sesso

**Integrazione con dati ambientali, ungulati, tracciature, wolf-howling, radiotelemetria, fototraps**

**2001**

*Regione Emilia-Romagna  
Istituto Nazionale per la Fauna Selvatica*

# *Monitoraggio del lupo mediante analisi genetica dei campioni biologici*

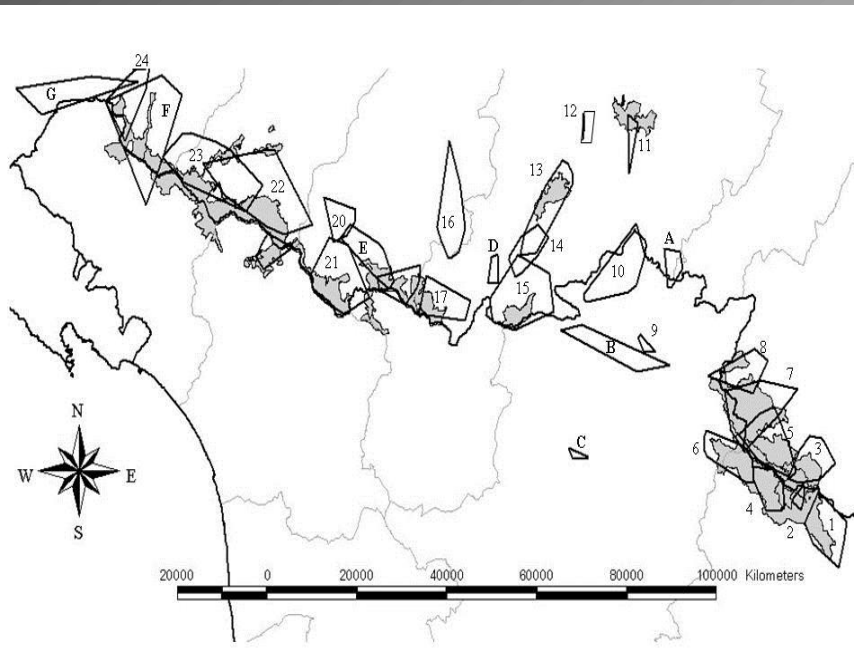

**In 10 anni:**

*media 187 individui/anno*

*31 aree di presenza stabile*

*32 coppie riproduttive*

*16 branchi di 3-13 individui/anno*

*21 ibridi*



# DANNI DA PREDAZIONE



*Norme per la tutela ed il controllo  
della popolazione canina e felina*

*L.R.27/2000*

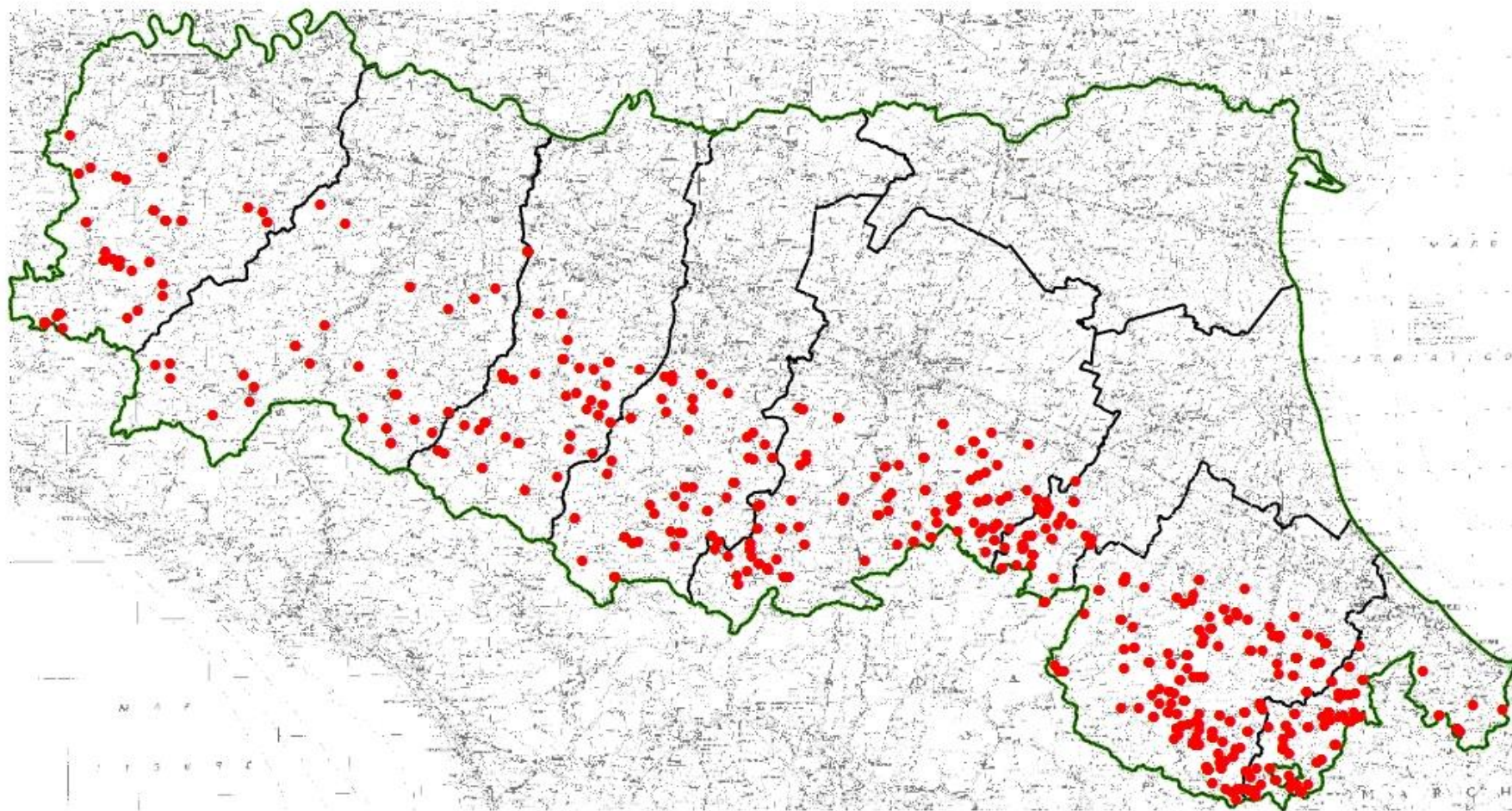

**160.000 euro l'importo annuo più elevato  
(2011)**

# Specie oggetto di attacchi da canidi

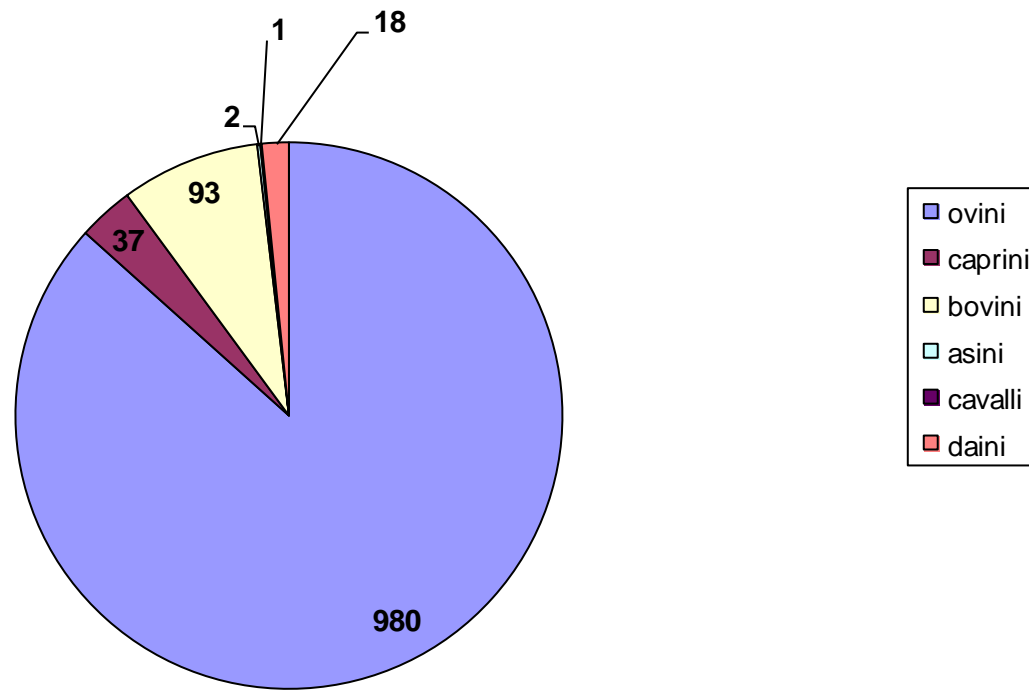



# **Azioni di mitigazione danni da predatori al patrimonio zootecnico**

**1. Dal 1998 la Regione finanzia interventi di prevenzione per danni da fauna selvatica.**



**2. Nel 2014 e nel 2015 è stato finanziato un progetto sperimentale di prevenzione danni da lupo che, oltre al finanziamento dei presidi, ha previsto anche l'assistenza di un tecnico esperto in azienda per valutare case by case.**

**3. Nel 2016 il PSR ha finanziato al 100% progetti per presidi di prevenzione del valore dai 3.000 ai 30.000 euro compresa la messa in opera. Ulteriori finanziamenti previsti anche progetti «Leader» attraverso i Gruppi di Azione Locale.**



# Progetto pilota anni 2014 e 2015 con assistenza tecnica in azienda.

Fondi disponibili	Aziende ammesse a finanziamento	Interventi realizzati e collaudati	Fondi utilizzati
<b>425.000 euro</b>	<b>166</b>	<b>86</b>	<b>128.644</b>

	N°
<b>Recinzione metallica fissa</b>	<b>50</b>
<b>Recinzione mista</b>	<b>12</b>
<b>Recinzione elettrificata</b>	<b>6</b>
<b>Recinzione mobile</b>	<b>22</b>
<b>Dissuasori sonori</b>	<b>11</b>
<b>Cani da guardiania</b>	<b>3</b>

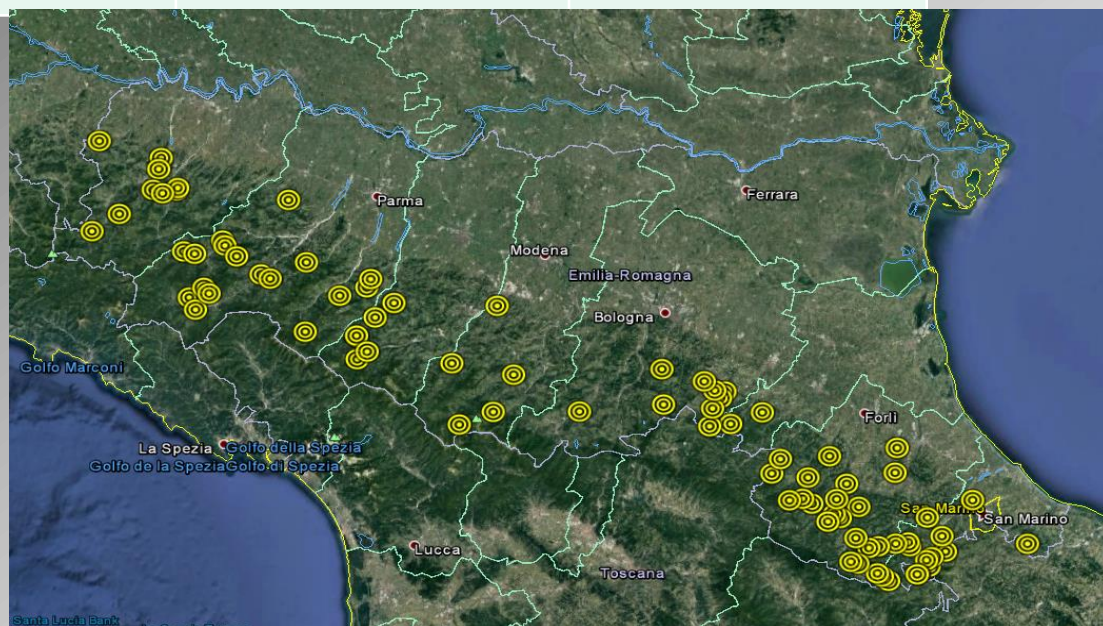

**Delle 86 aziende messe «in sicurezza» solo 4 hanno subito attacchi lievi, 3 delle quali per «manchevolezze» dell'allevatore**

**Spesa media per intervento euro 2.700 in regime *de minimis***

# Andamento dei danni

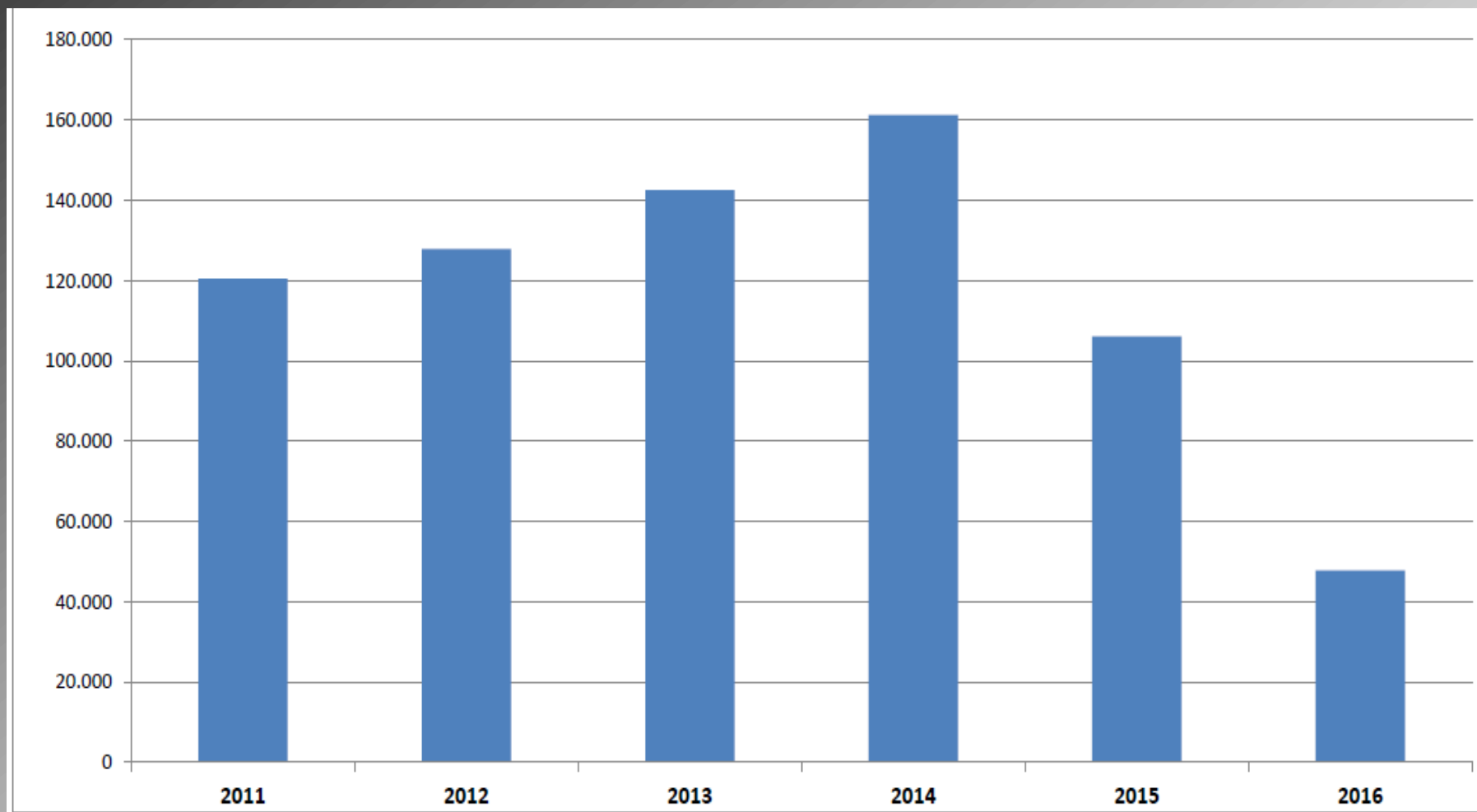



Danni da lupo liquidati dal 2011 al 2016 nelle singole Province

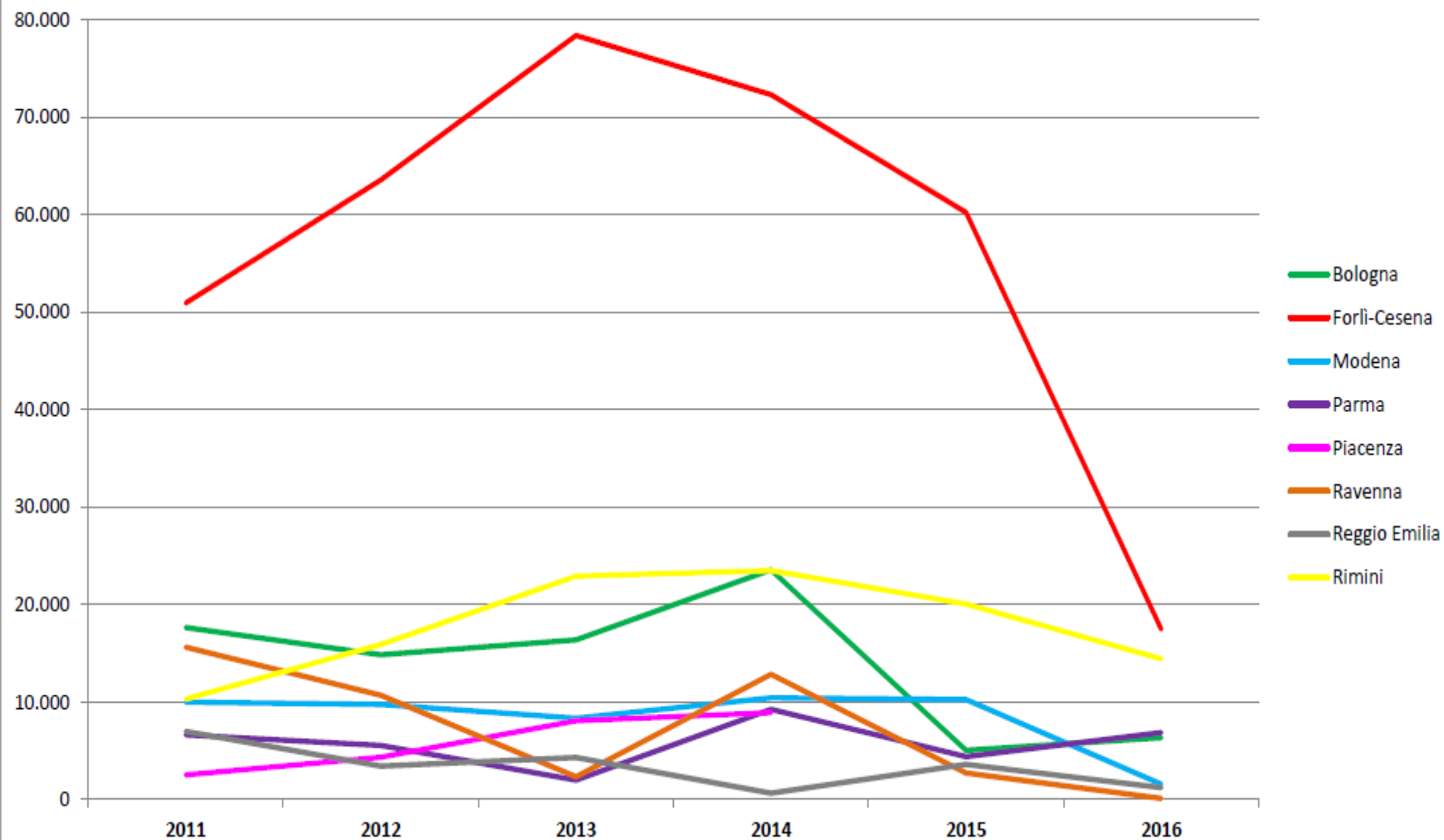

# Anno 2016 Bando prevenzione danni fauna

## Piano di sviluppo rurale

### Misura 4 – tipo operazione 4.4.02 – focus area 4

Importo totale delle richieste pervenute	Totale aziende ammesse	Importo totale delle richieste pervenute per prevenzione da lupo	Totale aziende che hanno richiesto prevenzione da lupo
<b>Euro</b> <b>8.900.000</b>	<b><u>356</u></b>	<b>Euro</b> <b>2.950.000</b>	<b><u>132</u></b>

				Tipologia presidio	N°	Importo
DISPONIBILITA' ECONOMICA	Totale aziende finanziate	Finanziamento per interventi di prevenzione da lupo	Totale aziende finanziate per prevenzione danni da lupo	Recinzione metallica fissa	34	800.000
				Recinzione mista	3	89.000
				Recinzione elettrificata	7	97.700
				Recinzione mobile	9	25.470
				Canì da guardiania	3	10.200
				Adeguamenti di presidi aziendali	1	22.000
<b>Euro</b> <b>3.000.000</b>	<b><u>149</u></b>	<b>Euro</b> <b>1.050.000</b>	<b><u>57</u></b>			

**Anno 2017 verifica nelle aziende finanziate per calibrare la prossima programmazione**

# **Orientamenti dell'Unione europea per gli aiuti di Stato nei settori agricolo e forestale e nelle zone rurali 2014 – 2020 Luglio 2014**

**Punto 1.2.1.5 “Aiuti destinati ad indennizzare danni da fauna selvatica  
protetta**

**Punto 1.1.1.1 “Aiuti destinati alla prevenzione dei danni da fauna”**

**Obbligo di notifica alla Commissione europea del provvedimento  
per risarcimento danni e prevenzione**

**In assenza di notifica risarcimenti e prevenzione vengono erogati  
in regime de minimis (max 15.000 euro nel triennio)**

**La Regione Emilia-Romagna ha concluso l'iter di notifica**

# **Beneficiario**

- **produttore primario in possesso di p.iva, iscritto all'Anagrafe Regionale delle Aziende Agricole, registrato presso l'Azienda U.S.L.,**
- **non sia in stato di insolvenza, fallimento, liquidazione, non sottoposto a procedure concorsuali,**
- **in sia regola con i versamenti contributivi, previdenziali e assistenziali,**
- **non sia soggetto a provvedimenti di esclusione e a provvedimenti sanzionatori,**
- **non sia in difficoltà finanziaria ai sensi del capitolo 2.4, paragrafo (35), punto 15, degli Orientamenti salvo i casi in cui tale difficoltà sia stata determinata dall'evento di danno da fauna selvatica protetta,**
- **non sia destinatario di un ordine di recupero pendente a seguito di una precedente decisione della Commissione europea che dichiara gli aiuti illegittimi e incompatibili con il mercato interno.**



**Risarcimento subordinato alla messa in opera  
di adeguati sistemi di prevenzione**

**Verifica da parte di un veterinario della AUSL**

**Risarcimento del capo predato**

**Risarcimento di costi veterinari per la cura  
degli animali feriti**

A photograph of a large flock of white sheep in a barn. In the foreground, a white dog, likely a Maremma Sheepdog, is sitting on the straw-covered floor, looking towards the camera. The sheep are gathered behind the dog, filling the barn. The background shows a stone wall and a large window with a metal railing. The text "Grazie per l'attenzione!!!" is overlaid in a large, black, italicized font across the middle of the image.

*Grazie per  
l'attenzione!!!*